NOVÝ HLAVÁK - vyjádřete se v anketě

12.01.2024
Od 10. do 28. ledna 2024 je pro všechny zájemce z řad veřejnosti spuštěna anketa k Novému Hlaváku!

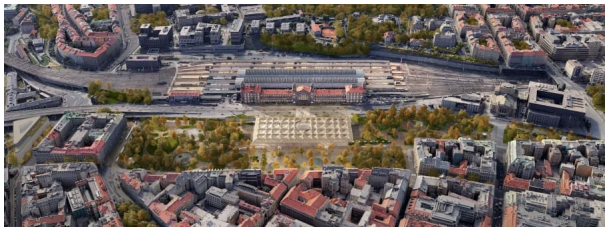

Seznamte se s vítězným návrhem dánského architektonického studia Henning Larsen. Zjistěte více o rekonstrukci Nové odbavovací haly, revitalizaci Vrchlického sadů a novostavbě tramvajové trati Muzeum – Bolzanova, včetně detailů řešení. K návrhu se můžete vyjádřit a komentovat jej. Svými názory a připomínkami můžete ovlivnit, jak má být dopracován.

Anketa Vám zabere cca 20 min, kdykoli je možné ji přerušit, uložit a vrátit se k ní později. K dispozici je i v anglické mutaci. Na konci se můžete podívat na demografické statistiky hlasujících.

Anketu vyplníte pod odkazem **www.novyhlavak.cz/participace** nebo také na informačním a konzultačním stánku k Novému Hlaváku, který pro vás bude otevřen **od 10.- 21. ledna 2024** v Nové odbavovací hale (mezi Luxorem a skleněnou fasádou). Zde se rovněž můžete s návrhem podrobně seznámit.

Otevírací doba stánku:

Čtvrtek 11. 1. 2024 14:00–18:00

Pátek 12. 1. 2024 9:00–13:00

Sobota 13. 1. 2024 9:00–13:00

Neděle 14. 1. 2024 14:00–18:00

Pondělí 15. 1. 2024 14:00–18:00

Úterý 16. 1. 2024 14:00–18:00

Středa 17. 1. 2024 9:00–13:00

Čtvrtek 18. 1. 2024 14:00–18:00

Pátek 19. 1. 2024 14:00–18:00

Sobota 20. 1. 2024 9:00–13:00

Neděle 21. 1. 2024 9:00–13:00

Galerie

7 fotografií









